ESTRUCTURA ORGANIZACIONAL

Código: PI-HF-DR-001
Emision: 25 / 07 / 2023
Versión: 07

NIVELES DE JERARQUIA

1 Nivel Gerencial

Rectoría
Consejo Directivo.

2 Nivel Gerencial

Vicerrectorías.
Direcciones.
Dirección de Sede.

3 Nivel tactico

Subdirecciones.
Decanaturas.

4 Nivel tactico

Jefaturas.
Contador.

5 Nivel tactico

Coordinación.
Tesoreria.
Secretaria Académica.
Publicista.

6 Nivel asistencial

Supervisor.
Asistente.
Analista.
Docente.
Enfermera.
Ecónomo.
Bibliotecólogo.
Diseñador.

7 Nivel asistencial

Auxiliar.
Mensajero.
Asesor.
Practicante.

Politécnico Internacional

ESTRUCTURA ORGANIZACIONAL GENERAL

Código: PI-HF-DR-001
Emision: 25 / 07 / 2023
Versión: 07

Politécnico Internacional

CONVENCIONES

- Rectoría / Consejo Directivo
- Vicerrectorías / Direcciones / Direcciones de Sede
- Subdirecciones / Decanaturas
- Jefaturas
- Coordinacciones / Secretaria Academica / Marketing y Publicidad
- Nivel Asistencial / Docencia
- Nivel Auxiliar
- Outsourcing
- *C: Cargo compartido entre sedes

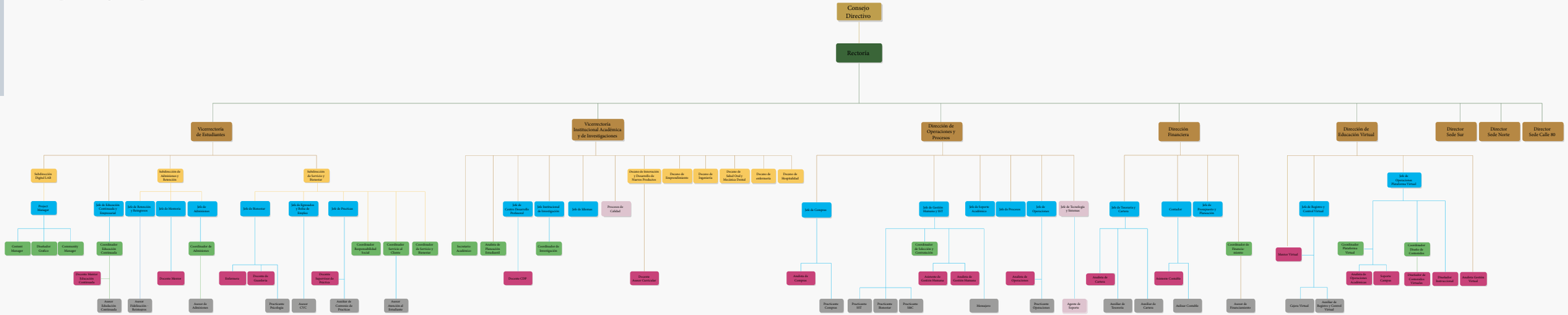

ESTRUCTURA ORGANIZACIONAL VICERRECTORÍA DE ESTUDIANTES

Código: PI-HF-DR-001
Emision: 25 / 07 / 2023
Versión: 07

Politécnico Internacional

CONVENCIONES

- Rectoría / Consejo Directivo
- Vicerrectorías / Direcciones / Direcciones de Sede
- Subdirecciones / Decanaturas
- Jefaturas
- Coordinacciones / Secretaria Academica / Marketing y Publicidad
- Nivel Asistencial / Docencia
- Nivel Auxiliar
- Outsourcing
- *C: Cargo compartido entre sedes

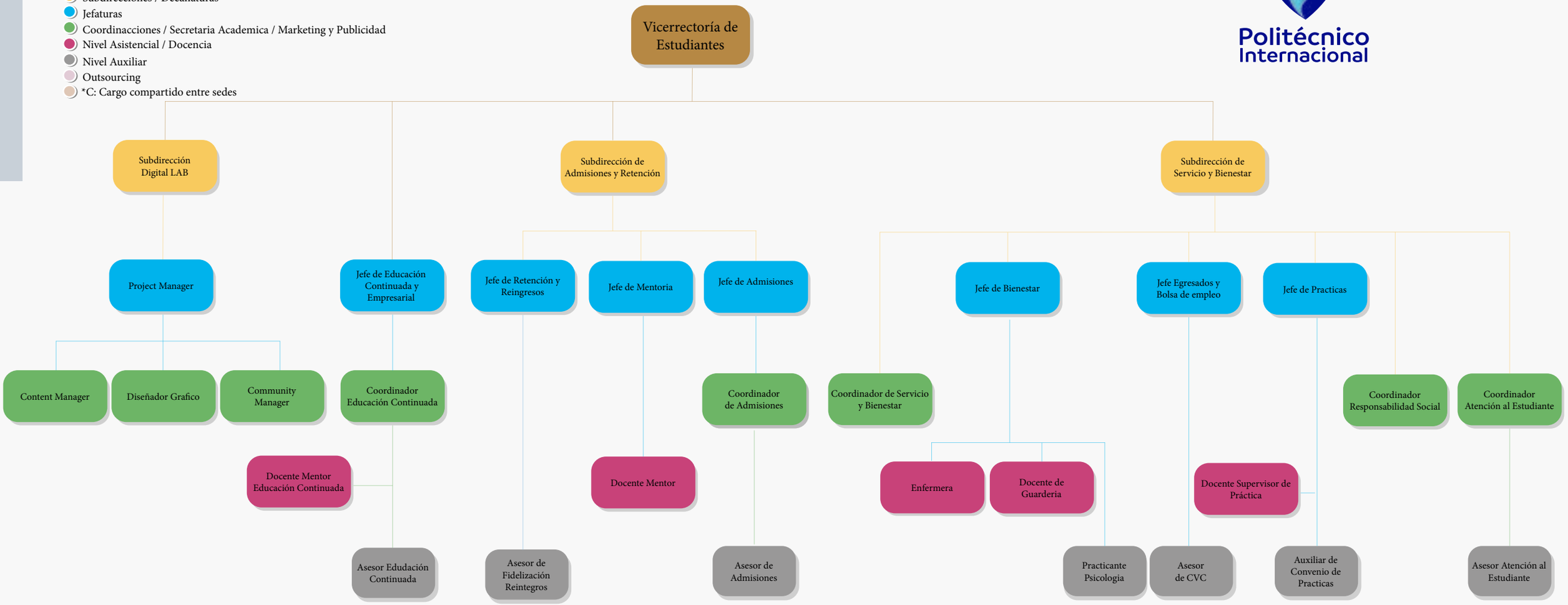

ESTRUCTURA ORGANIZACIONAL VICERRECTORÍA INSTITUCIONAL ACADÉMICA Y DE INVESTIGACIÓNES

Código: PI-HF-DR-001	
Emision: 25 / 07 / 2023	
Versión: 07	

Politécnico Internacional

CONVENCIONES

- Rectoría / Consejo Directivo
- Vicerrectorías / Direcciones / Direcciones de Sede
- Subdirecciones / Decanaturas
- Jefaturas
- Coordinacciones / Secretaria Academica / Marketing y Publicidad
- Nivel Asistencial / Docencia
- Nivel Auxiliar
- Outsourcing
- *C: Cargo compartido entre sedes

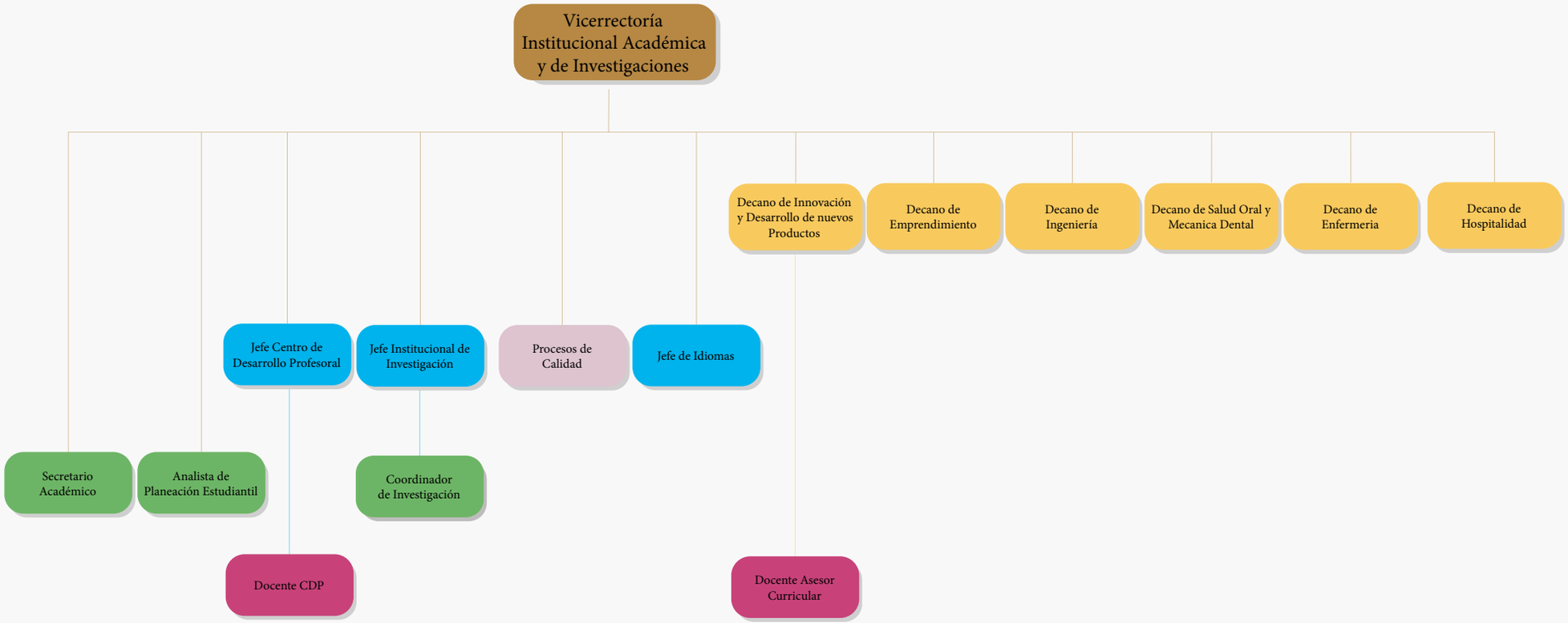

ESTRUCTURA ORGANIZACIONAL DIRECCIÓN DE OPERACIONES Y PROCESOS

Código: PI-HF-DR-001
Emision: 25 / 07 / 2023
Versión: 07

Politécnico Internacional

CONVENCIONES

- Rectoría / Consejo Directivo
- Vicerrectorías / Direcciones / Direcciones de Sede
- Subdirecciones / Decanaturas
- Jefaturas
- Coordinacciones / Secretaria Academica / Marketing y Publicidad
- Nivel Asistencial / Docencia
- Nivel Auxiliar
- Outsourcing
- *C: Cargo compartido entre sedes

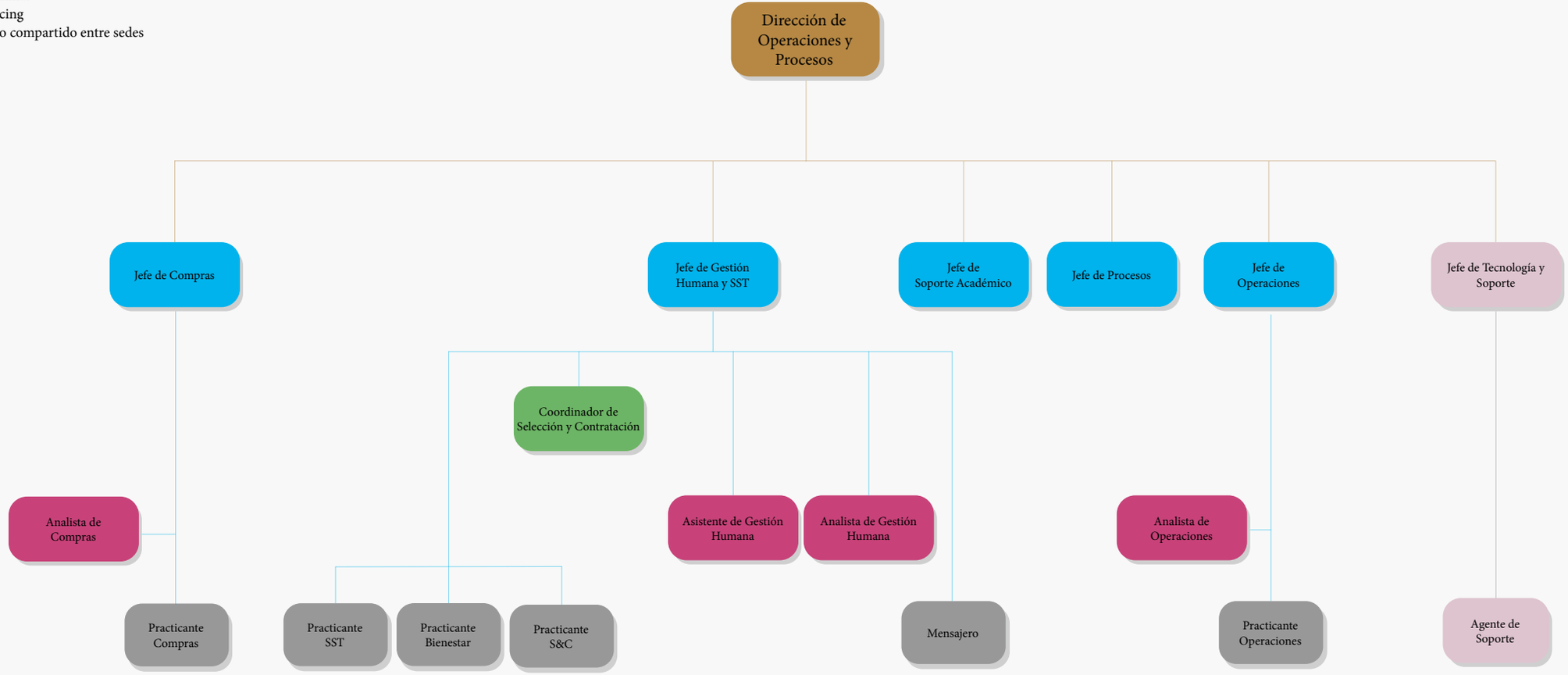

ESTRUCTURA ORGANIZACIONAL DIRECCIÓN FINANCIERA

Código: PI-HF-DR-001
Emision: 25 / 07 / 2023
Versión: 07

Politécnico Internacional

CONVENCIONES

- Rectoría / Consejo Directivo
- Vicerrectorías / Direcciones / Direcciones de Sede
- Subdirecciones / Decanaturas
- Jefaturas
- Coordinacciones / Secretaria Academica / Marketing y Publicidad
- Nivel Asistencial / Docencia
- Nivel Auxiliar
- Outsourcing
- *C: Cargo compartido entre sedes

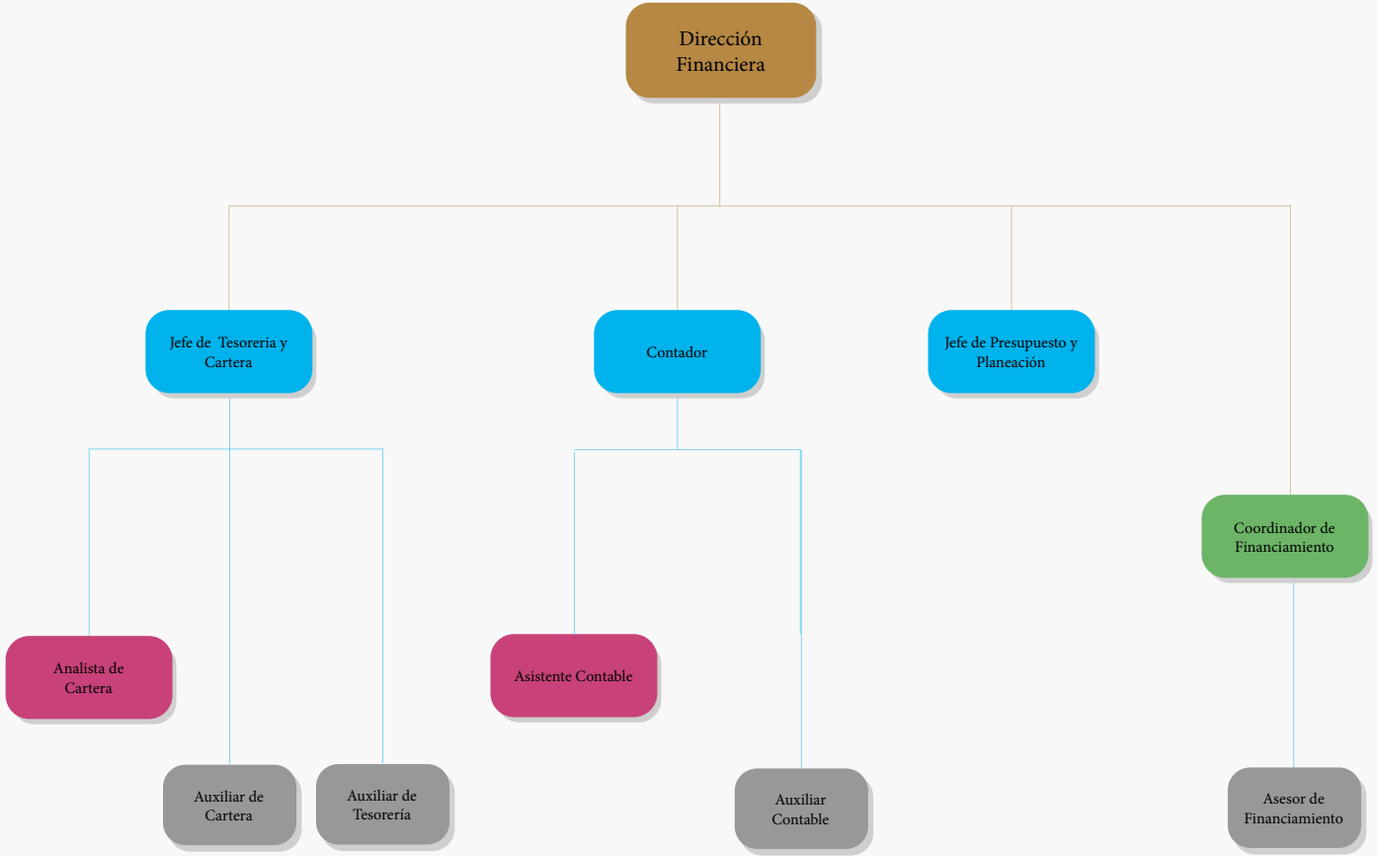

ESTRUCTURA ORGANIZACIONAL DIRECCIÓN DE EDUCACIÓN VIRTUAL

Código: PI-HF-DR-001
Emision: 25 / 07 / 2023
Versión: 07

Politécnico Internacional

- Rectoría General / Consejo Directivo
- Vicerrectorías / Direcciones / Director de Sede
- Subdirecciones / Decanaturas
- Jefe / Contador
- Coordinador / Asistente / Analista / Tesorero / Secretario Académico / Publicista
- Supervisor / Docente / Enfermera / Ecónomo / Bibliotecólogo / Diseñador
- Auxiliar / Asesor / Practicante

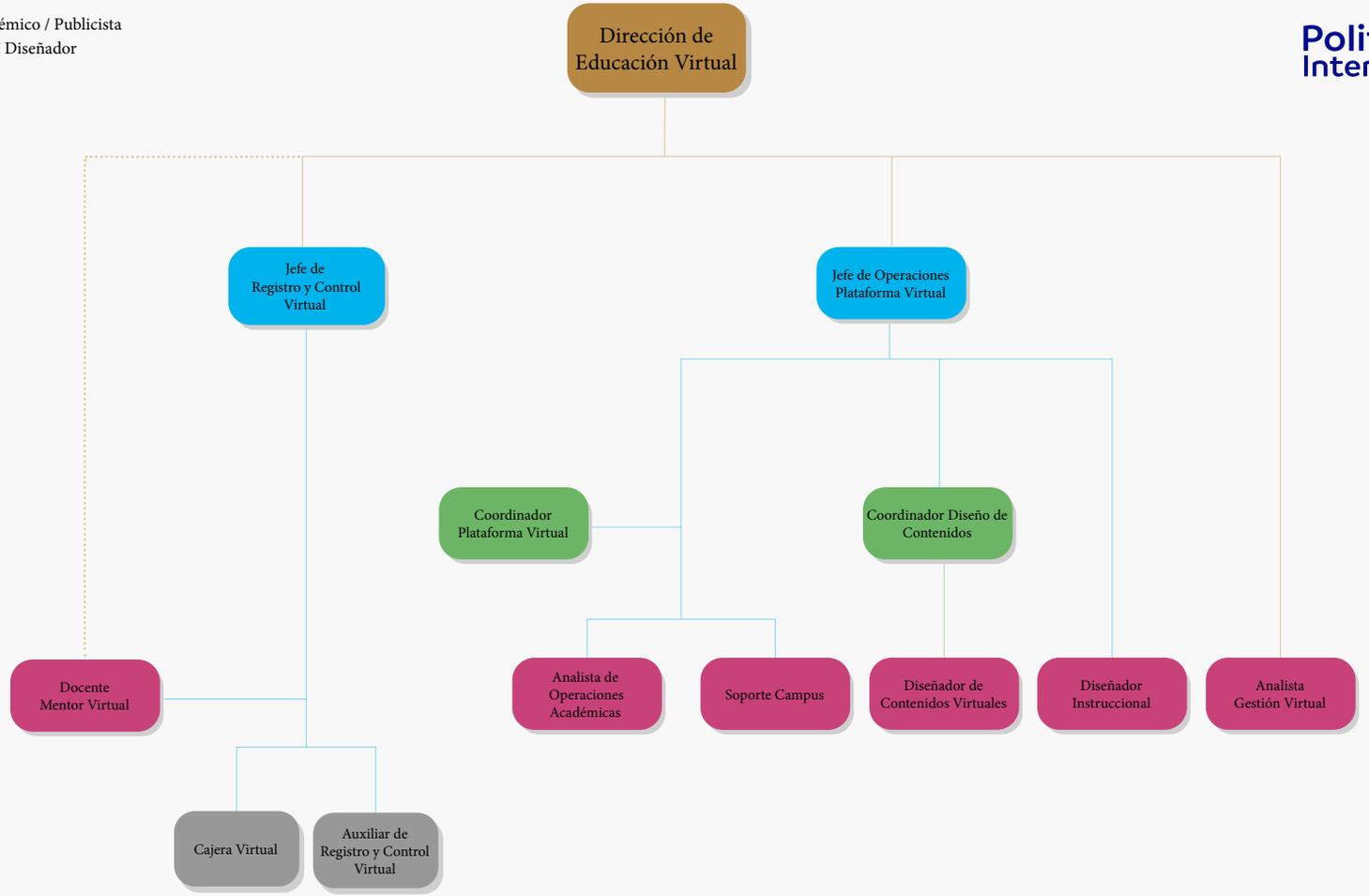

ESTRUCTURA ORGANIZACIONAL SEDE SUR

Código: PI-HF-DR-001	
Emision: 25 / 07 / 2023	
Versión: 07	

Politécnico Internacional

CONVENCIONES

- Rectoría / Consejo Directivo
- Vicerrectorías / Direcciones / Direcciones de Sede
- Subdirecciones / Decanaturas
- Jefaturas
- Coordinacciones / Secretaria Academica / Marketing y Publicidad
- Nivel Asistencial / Docencia
- Nivel Auxiliar
- Outsourcing
- *C: Cargo compartido entre sedes

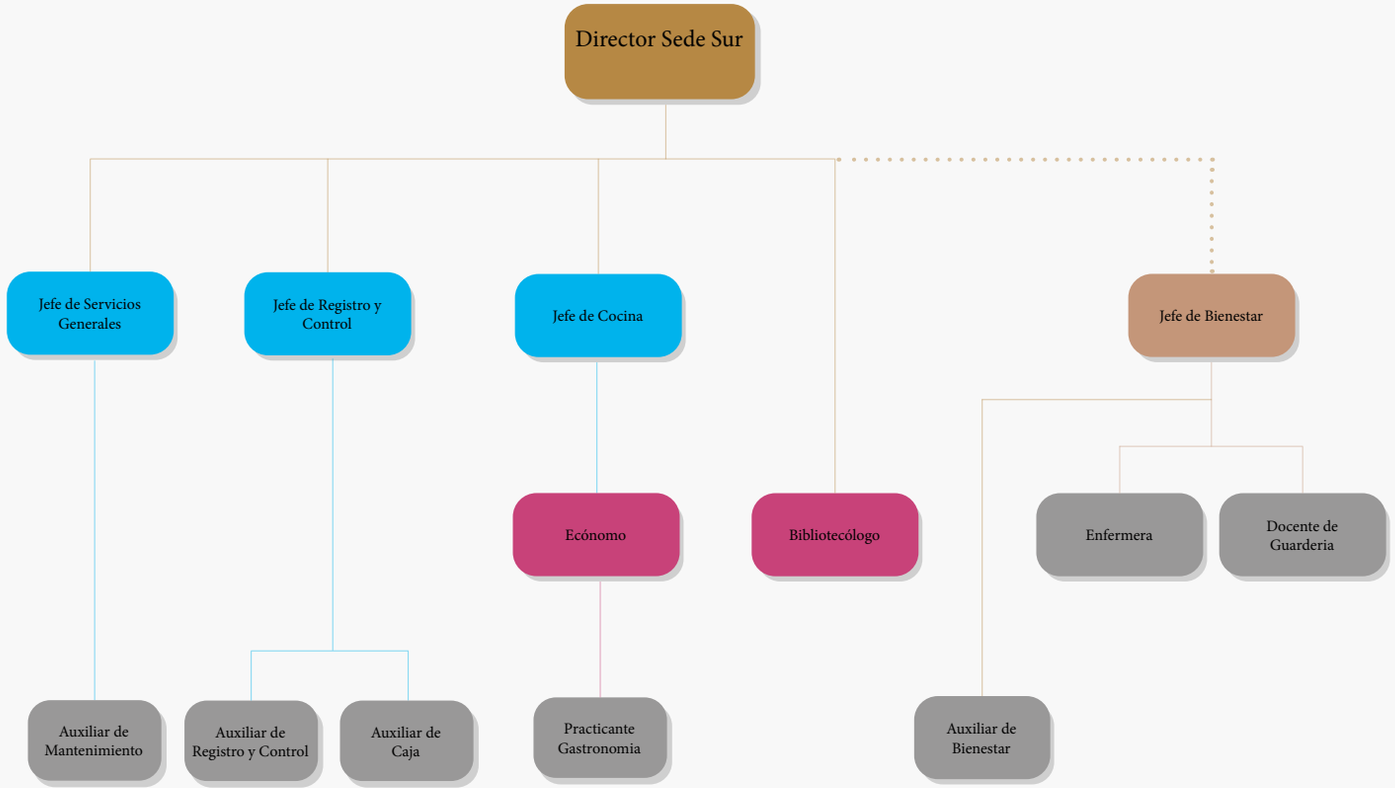

ESTRUCTURA ORGANIZACIONAL SEDE NORTE

Código: PI-HF-DR-001
Emision: 25 / 07 / 2023
Versión: 07

Politécnico Internacional

CONVENCIONES

- Rectoría / Consejo Directivo
- Vicerrectorías / Direcciones / Direcciones de Sede
- Subdirecciones / Decanaturas
- Jefaturas
- Coordinacciones / Secretaria Academica / Marketing y Publicidad
- Nivel Asistencial / Docencia
- Nivel Auxiliar
- Outsourcing
- *C: Cargo compartido entre sedes

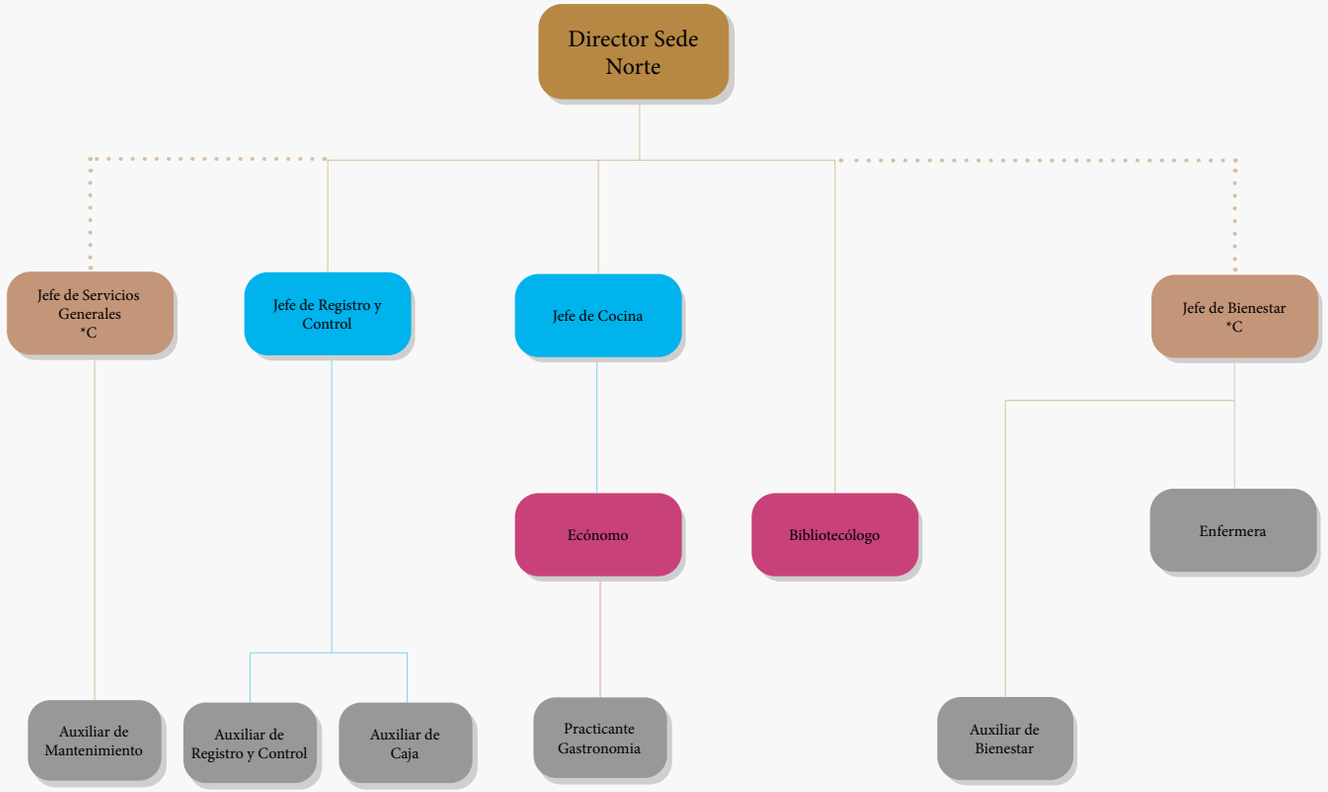

ESTRUCTURA ORGANIZACIONAL SEDE CALLE 80

Código: PI-HF-DR-001	
Emision: 25 / 07 / 2023	
Versión: 07	

Politécnico Internacional

CONVENCIONES

- Rectoría / Consejo Directivo
- Vicerrectorías / Direcciones / Direcciones de Sede
- Subdirecciones / Decanaturas
- Jefaturas
- Coordinacciones / Secretaria Academica / Marketing y Publicidad
- Nivel Asistencial / Docencia
- Nivel Auxiliar
- Outsourcing
- *C: Cargo compartido entre sedes

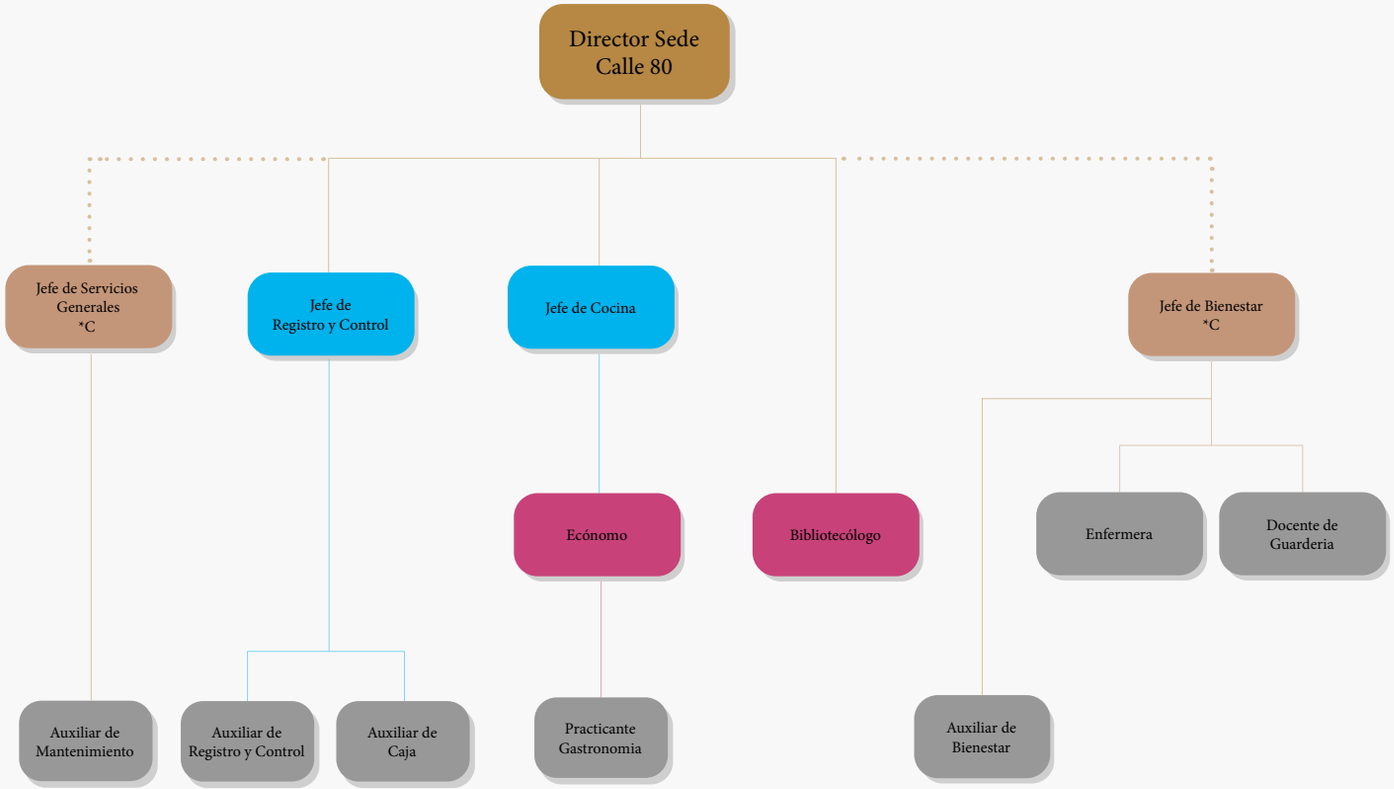

Politécnico Internacional

CONTROL DE CAMBIOS

CONTROL DE CAMBIOS			
Fecha	Versión	Descripción de cambios	Distribución
15/03/2018	1	Documento Inicial	Jefe de Gestión Humana y/o Coordinador de Reclutamiento y Selección
24/06/2020	2	Actualización del documento	Jefe de Gestión Humana y/o Coordinador de Reclutamiento y Selección
10/09/2021	3	Actualización del documento	Jefe de Gestión Humana y/o Coordinador de Reclutamiento y Selección
09/05/2022	4	Cambio de formato anterior (Excel a Pdf)	Jefe de Gestión Humana / Coordinador de Selección y Contratación / Analista de Gestión Humana
25/07/2022	5	Actualización nueva Subdirección de Servicio y Bienestar	Jefe de Gestión Humana / Coordinador de Selección y Contratación / Analista de Gestión Humana
13/09/2022	6	Actualización nueva Dirección de Educación Virtual	Jefe de Gestión Humana / Coordinador de Selección y Contratación / Analista de Gestión Humana
05/07/2023	7	Actualización Decanatura de Innovación y Desarrollo de Nuevos Productos.	Jefe de Gestión Humana / Coordinador de Selección y Contratación / Analista de Gestión Humana